

INFORME DE AVANCE Y EJECUCION DE LA CUOTA N° 1

CORRESPONDE AL CONTRATO

NO. 1.330.19.13-3889 DEL 14 DE ENERO DEL 2026

CONTRATISTA

VALENTINA BEDOYA GARCIA

C.C. 1.007.553.831 DE VERSALLES VALLE.

SUPERVISOR DEL CONTRATO (E)

CLAUDIA LORENA MARULANDA VALENCIA

C.C. 1.116.245.876

SECRETARÍA DE AMBIENTE Y DESARROLLO SOSTENIBLE

VALLE DEL CAUCA.

23 DE ENERO DEL 2026.

1. INTRODUCCION.

EL SIGUIENTE INFORME EJECUTIVO TIENE COMO PROPÓSITO, PRESENTAR DE MANERA DETALLADA LAS ACTIVIDADES QUE SE DESARROLLARON DURANTE la CUOTA 1, LO ANTERIOR DANDO CUMPLIMIENTO A LAS ACTIVIDADES ASIGNADAS POR EL SUPERVISOR DEL CONTRATO, PARA ESTO SE DESCRIBEN LAS ACTIVIDADES REALIZADAS Y SE ADJUNTAN REGISTROS FOTOGRÁFICOS, PARA LA EJECUCIÓN DEL CONTRATO CON UN PLAN DE TRABAJO ORGANIZADO Y RELACIONADAS EN EL OBJETIVO CONTRACTUAL

2. OBJETIVO DEL CONTRATO:

PRESTAR LOS SERVICIOS DE APOYO A LA GESTIÓN COMO GUARDABOSQUES EN LA SECRETARÍA DE AMBIENTE Y DESARROLLO SOSTENIBLE, CON EL FIN DE APOYAR LA REALIZACIÓN DE LAS ACTIVIDADES ASOCIADAS AL PROYECTO CONSERVACIÓN DEL RECURSO HÍDRICO, LA BIODIVERSIDAD Y SUS SERVICIOS ECOSISTÉMICOS EN CUENCAS HIDROGRÁFICAS EN EL DEPARTAMENTO DEL VALLE DEL CAUCA

3. ACTIVIDADES Y OBLIGACIONES DEL CONTRATO:

➤ OBLIGACION N° 1

EJECUTAR Y/O ACOMPAÑAR ACCIONES E INICIATIVAS QUE CONLLEVEN AL CUIDADO, PROTECCIÓN Y CONSERVACIÓN DE LOS RECURSOS NATURALES, LA BIODIVERSIDAD Y LOS SERVICIOS ECOSISTEMICOS, EN LOS PREDIOS ADQUIRIDOS POR LA GOBERNACIÓN DEL VALLE DEL CAUCA DENTRO DE LAS ÁREAS DE IMPORTANCIA ESTRATÉGICA PARA LA PROTECCIÓN DE RECURSO HÍDRICO DEL ACUERDO A LO ESTABLECIDO EN EL ART. 111 DE LA LEY 99/93 Y SEGÚN SEA ASIGNADO POR LA SUPERVISIÓN.

➤ ACTIVIDAD 1. PRIMERA VISITA AL PREDIO EL SOSIEGO.

- Cumpliendo con el objetivo contractual realicé la primera visita al predio El Sosiego ubicado en el Corregimiento El Balsal del Municipio de Versalles Valle, en esta primera revista ejecuté un recorrido general por el primer lote de este predio, durante el trayecto se observaron varios factores ambientales de vital importancia para el sostén y cuidado de esta área protegida, se identificó la calidad de bosque que contiene este primer tramo, cuenta con un

suelo húmedo, el cual ofrece una cantidad de beneficios para los diversos ecosistemas que habitan en este lugar, debido a la regulación del clima, se desempeñan varios elementos que ayudan a mantener la temperatura y la humedad ideal que se necesita conservar en el subsuelo, también cuenta con una buena producción de oxígeno debido a la numeración de árboles y arbustos que contiene este primer tramo, contribuyendo significativamente con la producción del agua, de la cual se beneficia la biodiversidad animal y vegetal, este primer lote cuenta con gran variedad de plantas y animales, que a simple vista no se pueden observar ni captar un registro fotográfico, debido a que algunas de ellos son ágiles pero sus cantos y diversos sonidos naturales afirman su presencia y hábitat en este predio; durante el recorrido Para ejecutar esta primera visita se logró alcanzar con gran dificultad debido a las frecuentes lluvias y la inestabilidad de la carretera que conduce a este predio.



ilustración 1. revisión general lote 1

➤ ACTIVIDAD 2. SEGUNDA VISITA PREDIO EL SOSIEGO.

- Ejecuté una segunda visita al predio El Sosiego ubicado en el Corregimiento El Balsal del Municipio de Versalles Valle; en esta segunda visita realicé un recorrido en general por el segundo lote de este predio, donde se identificaron diferentes aspectos positivos, en el cual se observó una vegetación sana, la cual está conformada por numerosos árboles de diferentes edades y arbustos que hacen parte de este bosque tropical, este bosque actualmente se encuentra libre, principalmente de amenazas humanas que puedan afectar el equilibrio de los diferentes ecosistemas; debido a la variación climática con la que cuenta este predio, se ven beneficiados en gran parte la diversidad de especies entre ellas, árboles, arbustos, pastos, entre otras plantas herbáceas y la fauna que complementa y hace parte de esta área protegida, brindando el agua, la luz, el aire, nutrientes que estas requieren para su desarrollo y la formación de semillas, raíces y otras fuentes naturales que necesitan los animales para subsistir en este espacio; durante el recorrido se observó un suelo húmedo, fértil definido por su color oscuro rico en nutrientes y materia orgánica, también se observaron varios árboles que están en la etapa de floración lo cual es un evento clave que sincroniza la actividad de numerosos organismos, atrae polinizadores como insectos, aves, murciélagos que contribuyen al equilibrio ecológico del entorno y a la regeneración natural de estas especies vegetales.



ilustración 1. revisión general lote 2.

**ACTIVIDAD 3. ESTADO DE LA VIA QUE CONDUCE AL
PREDIO ASIGNADO**



*Ilustración 1. Estado actual de la vía que conduce
al predio El Sosiego.*

➤ **OBLIGACION N° 2.**

ACOMPañAR Y/O PROMOVER ESTRATEGIAS E INICIATIVAS COMUNITARIAS DE CONSERVACIÓN COMO LA SIEMBRA DE ESPECIES NATIVAS, ENTRE OTRAS, CON EL PROPÓSITO DE CONTRIBUIR A LA RESTAURACIÓN DE LOS ECOSISTEMAS UBICADOS EN ÁREAS DE IMPORTANCIA PARA LA PROTECCIÓN DEL RECURSO HÍDRICO EN EL DEPARTAMENTO DEL VALLE DEL CAUCA.

➤ **ACTIVIDAD 1. SIEMBRA DE ESPECIES VEGETALES.**

- Realicé encuentro con la comunidad del Balsal en donde se llevó a cabo un siembra que se realizó por estaca de la especie quiebrabarrigo (*Trichanthera gigantea*) en la reserva natural llamada El Descanso del señor Gerardo Antonio Pineda; esta siembra se ejecutó con el objetivo fundamental de cuidar y proteger los recursos naturales que contiene esta área, estas prácticas promueven la reforestación, conservación de la biodiversidad y la regulación del ciclo hidrológico, contribuyendo a reducir la erosión, mejorar la infiltración del agua y fortalecer la resiliencia de los ecosistemas; estas siembras comunitarias fomentan la participación activa de las comunidades locales, fortaleciendo la conciencia ambiental, el trabajo colectivo y el compromiso social con el manejo sostenible de las cuencas para el bienestar presente y futuro de la población.



Ilustración 1. Siembra de especies vegetales.

➤ **OBLIGACION N° 3**

ATENDER LAS DIRECTRICES IMPARTIDAS POR EL SUPERVISOR CON EL PROPÓSITO DE CONTRIBUIR AL CUMPLIMIENTO DE LOS OBJETIVOS PLANTEADOS EN EL MODELO INTEGRADO DE PLANEACIÓN Y GESTIÓN – MIPG

➤ ACTIVIDAD 1. CAPACITACION VIRTUAL SOBRE LA FUGA DEL CONOCIMIENTO.

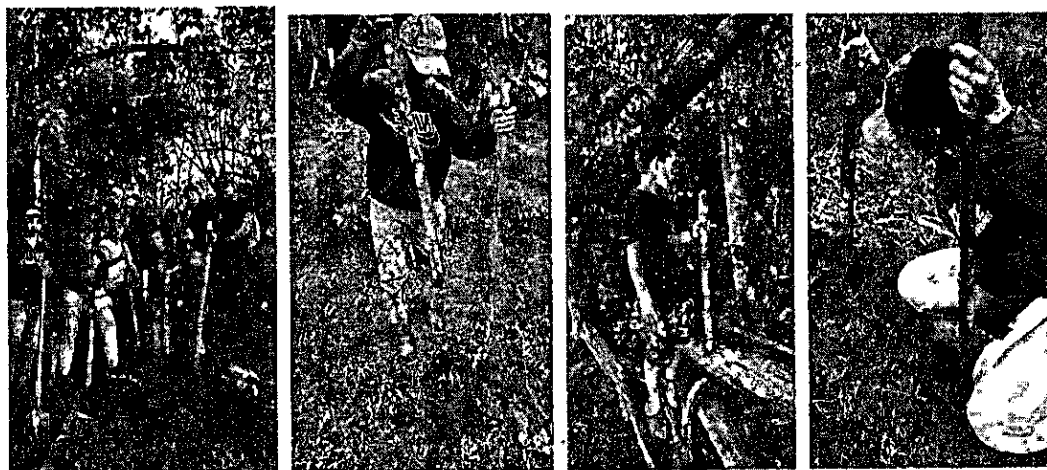
- Cumpliendo con las actividades específicas, participé de la capacitación virtual sobre La fuga del conocimiento, según el enfoque del MIPG, se refiere a la pérdida del conocimiento institucional que ocurre cuando los servidores públicos se retiran, se trasladan, se jubilan o cambian de funciones, sin que su experiencia y aprendizajes hayan sido sistematizados y compartidos dentro de la entidad. Este fenómeno se presenta principalmente cuando el conocimiento permanece de forma tácita en las personas y no se transforma en conocimiento explícito mediante documentos, procedimientos, manuales o herramientas institucionales.



Ilustración 1. Capacitación virtual.

➤ OBLIGACION N° 4.

PRODUCTO: ELABORAR UN INFORME FINAL DETALLADO DEL ESTADO ACTUAL DELO PREDIO ADQUIRIDO POR LA GOBERNACIÓN DEL VALLE DEL CAUCA Y QUE SEA ASIGNADO POR EL SUPERVISOR, ESTE INFORME DEBERÁ INCLUIR FOTOGRAFÍAS DE LOS DIFERENTES PERIODOS DE TIEMPO EN EL QUE SE ESTUVO MONITOREANDO, CON EL PROPÓSITO DE VERIFICAR EL ESTADO Y LAS CONDICIONES EN EL QUE SE ENCUENTRAN LOS RECURSOS NATURALES EXISTENTES

➤ ACTIVIDAD 1.

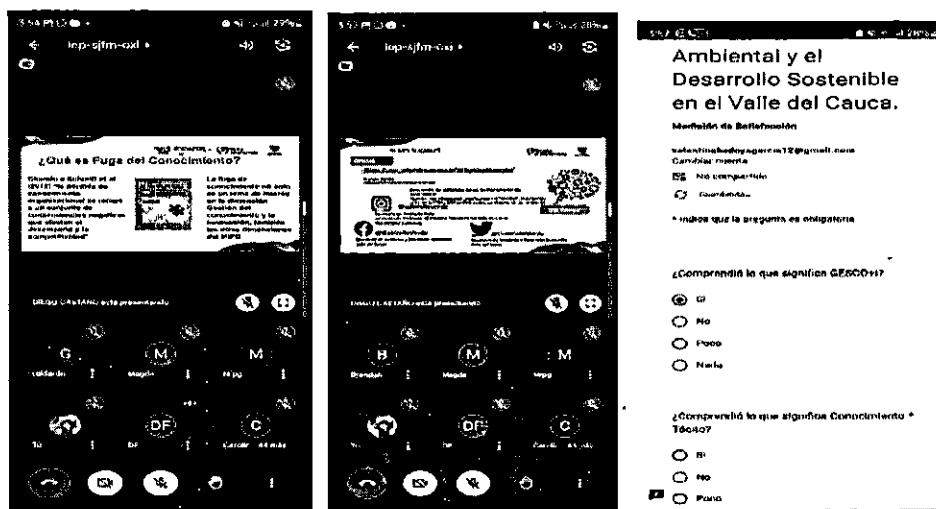
- Se estará realizando seguimiento al predio El Sosiego Ubicado en el Corregimiento El Balsal del Municipio de Versalles Valle asignado por el supervisor una vez por semana, para vigilar y proteger de este, de manera se estará brindando información de las novedades con el fin de recoger la información necesaria para entregar el consolidado y cumplimiento de este objetivo contractual de esta área protegida.

➤

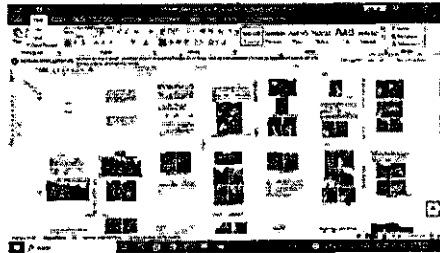

Ilustración 1. Informe final de producto pedio El Sosiego

Valentina Bedoya G.
VALENTINA BEDOYA GARCIA
C.C. 1.007.553.831
CONTRATISTA.